

Fassadenschnitt - FS7 | Übergang Flachdach - Mansarddach | 1:25

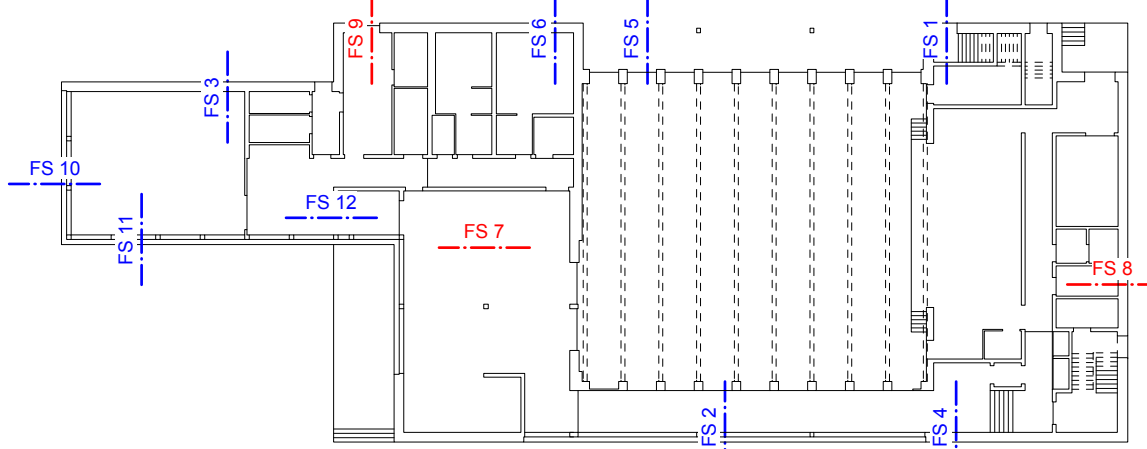

Piktogramm Fassadenschnitte 1:500

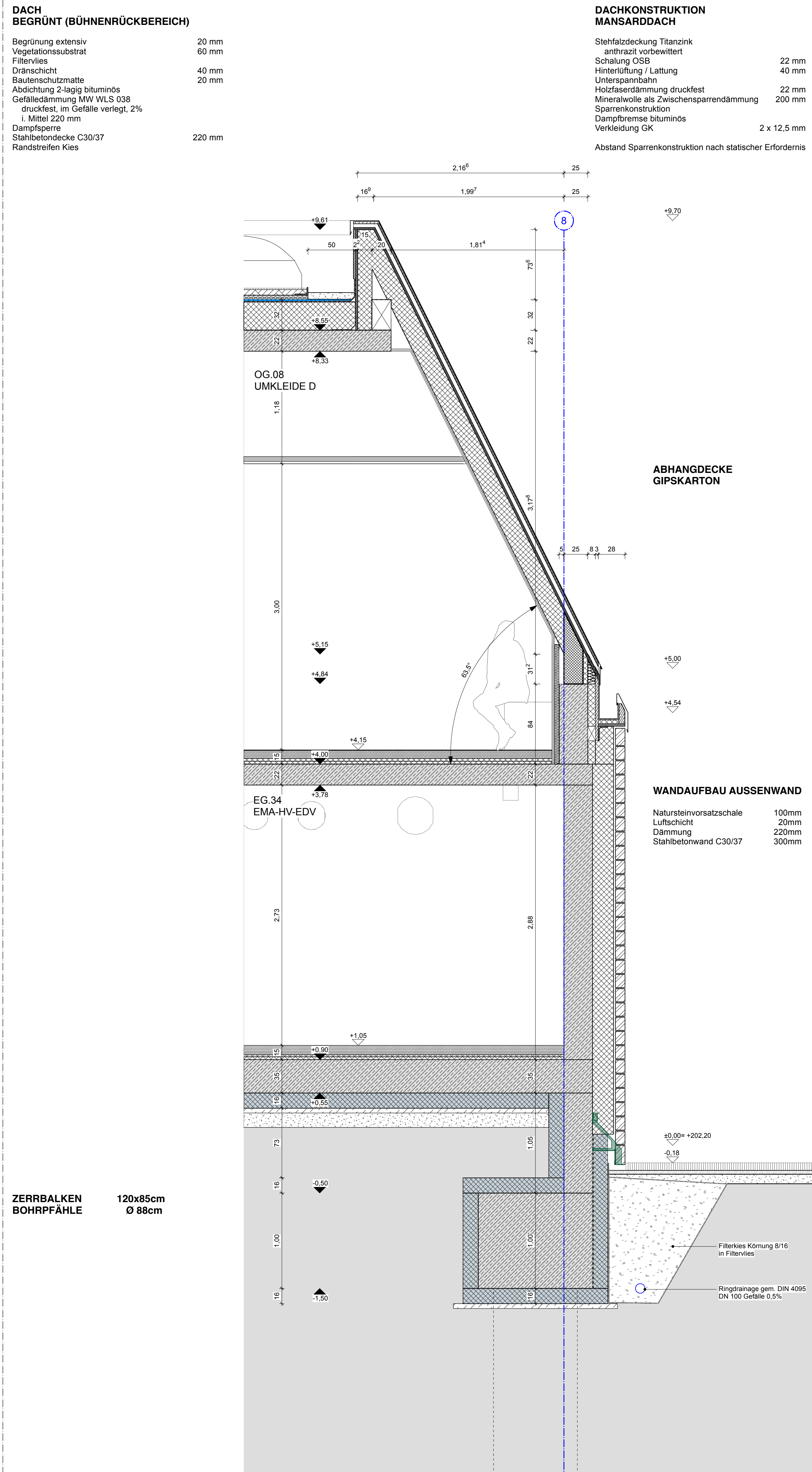

Fassadenschnitt - FS8 | Umkleide | 1:25

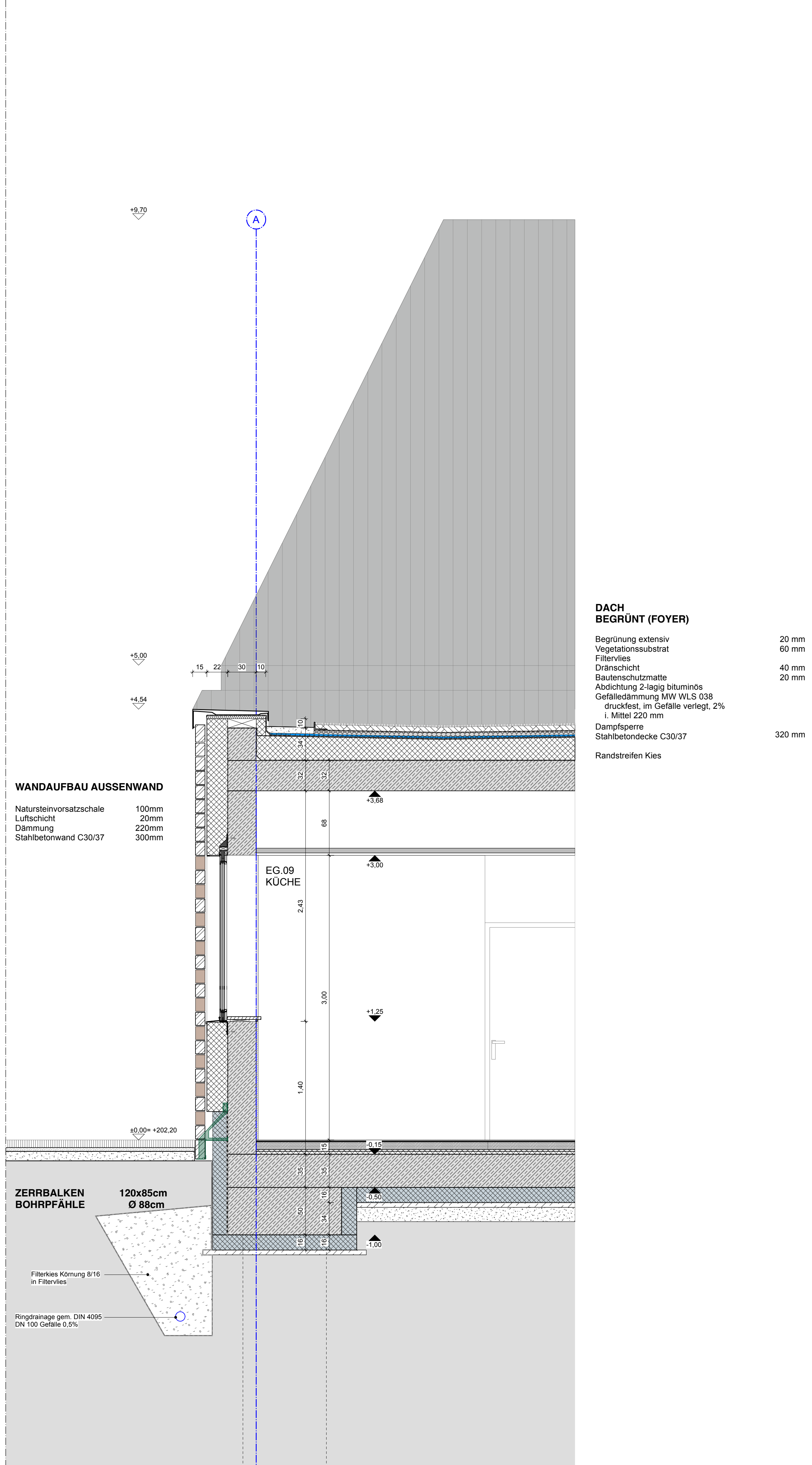

Fassadenschnitt - FS9 | Attika Flachdach | 1:25

Schrifturen und Symbole	
Materialien	Begründung
WU-Beton	BW Brandwand
Stahlbeton	F30 (feuerhemmend)
Beton-Fertigteil	F60 (hochfeuerhemmend)
Mauerwerk	F90 A (feuerbeständig)
Beton unbewehrt	Notwendiger Flur
Sauberkelsschicht	Notwendiger Treppenraum
Dämmung hart	Nutzungseinheiten
Dämmung weich	Fluchweg
Dämmung Perimeter	Auflastflächen
Dämmung Trittschall	Zufahrt
Holz	
Klinker	
Putz	
Trockenbau	
GIS-Wände HLS	
GK-Wände Trockenbau	
Erdbreich/Boden gewachsen	
Kies/Spillit	
Sand	
Schotter	
Abstandsflächen	
Bearbeitungsgebiet	
Grundstücksgrenze	
vorhanden bauliche Anlage	
geplante bauliche Anlage	
Abbruch	
Ergänzung	
Frischbetonverbundfolie	
Bestandsgelände	
Verbau (überschnittene Bohrpfahlwand)	
Koten	
OKFFB	Oberkante Fertigfußboden
OKRFB	Oberkante Rohfußboden
UKFD	Unterseite Fertigdecke
UKRD	Unterseite Rohdecke
UKUZ	Unterseite Unterzug
UKST	Unterseite Sturz
FBR	Brüstung fertig
RBR	Brüstung roh
Plansymbole	
Index	Index
Schnittmarke	Schnittmarke
Sichtbetonklasse	Sichtbetonklasse
Detailverweis	Detailverweis
Baustoffklassen	
A1	nicht brennbare Baustoffe
A2	nicht brennbare Baustoffe
B1	mit brennbaren Bestandteilen schwerenentflammbare Baustoffe
B2	normalentflammbare Baustoffe
B3	leichtentflammbare Baustoffe
Durchbrüche / Schlitze	
DD	Deckendurchbruch
WD	Wanddurchbruch
BD	Böschungdurchbruch
FD	Fundamentdurchbruch
DA	Deckenaussparung
WA	Wandaussparung
BV	Bodenvertiefung
FA	Fundamentaussparung
WN	Wandnische

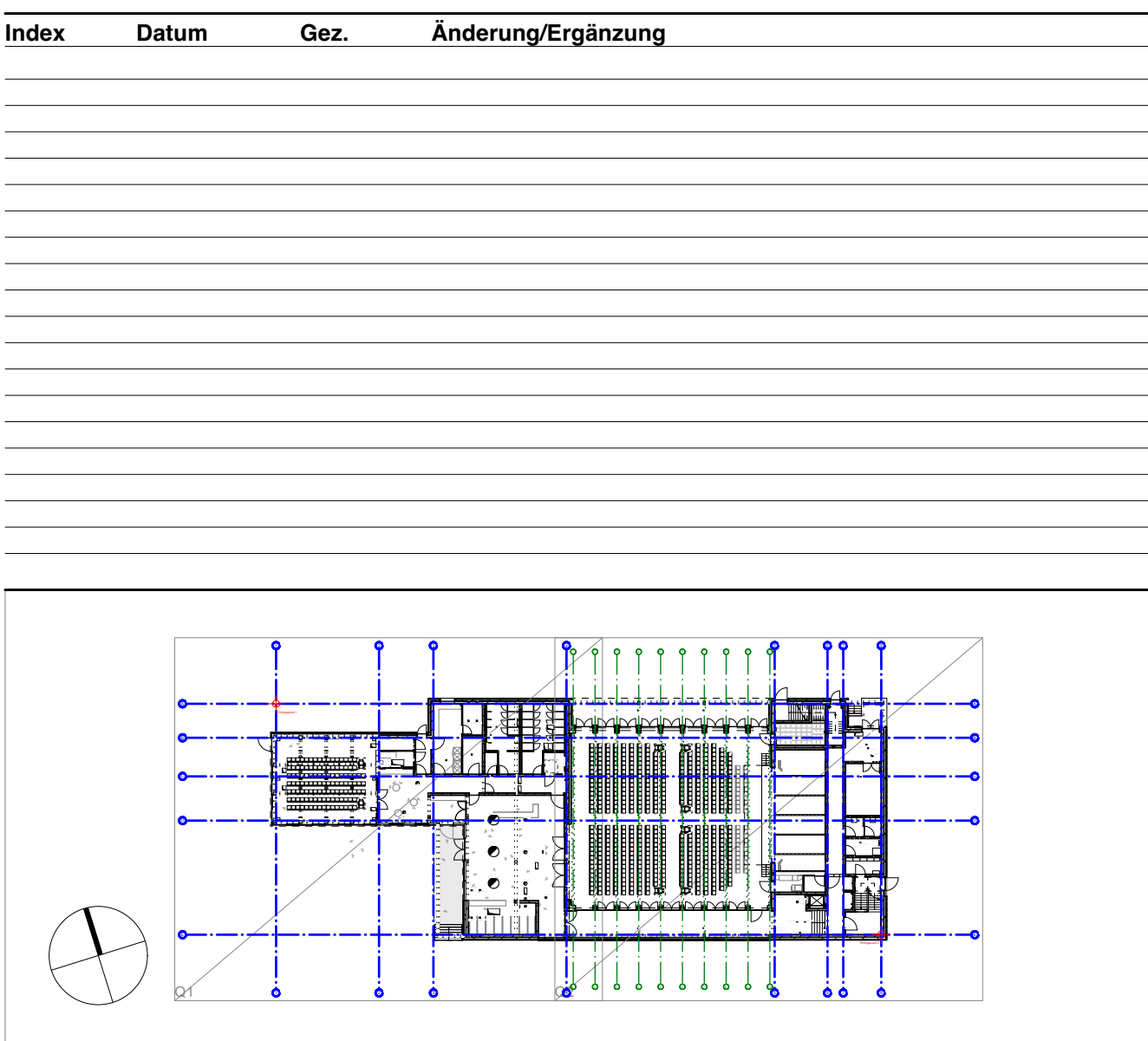

**Festlegung Bezugshöhe OKFFB Erdgeschoss ± 0.000 = 202.20 ü. NN**

**Projekt** **Neue Festhalle Saarwellingen**  
Wilhelmstraße 1, 66793 Saarwellingen

**Bauherr** Gemeinde Saarwellingen  
Schlossstraße 1  
66793 Saarwellingen  
Tel +49 (0)6838 - 9007 0  
Fax +49 (0)6838 - 9007 112  
Mail info@saarwellingen.de

**Architekt** **Strobel & Sommer**  
Alten Kesselhaus / Pfaff-Ansitz  
Saarwellingen-Str. 2  
66793 Saarwellingen  
Tel +49 (0)6838 - 9007 0  
Fax +49 (0)6838 - 9007 112  
Mail mail@strobelundsommer.de

**Projektsteuerung** Drees & Sommer Luxembourg SARL  
Rue de la Poste 1  
L-1360 Munsbach  
Tel +352 (0)81 205 55 55  
Fax +352 (0)81 205 55 55  
Mail info@luxembourg-drees.com

**Statik** Schweizer GmbH - Beratende Ingenieure  
Am Steden 17  
66121 Saarbrücken  
Tel +49 (0)681 - 967 30 0  
Fax +49 (0)681 - 967 30 30  
Mail info@schweizer-ingenieur.de

**TGA** Famis GmbH  
Friedenstraße 19  
66111 Saarbrücken  
Tel +49 (0)681 - 907 100 0  
Fax +49 (0)681 - 907 100 1  
Mail info@famis-gmbh.de

**Planinhalt** **ENTWURFSPLANUNG**  
Fassadenschnitte FS 7-9

Plan-Nr. **5-AR-DT-FA-502-00 0**  
Datum 370-A-5-0-vwx  
Maßstab 1:25  
Planerstellung 31.10.2025  
Bearbeiter PRS / HO

**Projekt-Nr.** **370** **Index** **0**

Planformat 1:379 / 0:641